



生活介護『かがやき』便り

2022年度
4月号

満開の桜の花が、道行く人の目を楽しませる頃となりましたが、皆様お変わりはありませんか。長引くコロナの影響で生活にも制限があり、大変な思いをされているのではないのでしょうか。生活介護『かがやき』も4年目を迎え、利用して頂いている皆様のサービス向上に向けて、今後も頑張っていきます。これからも、ご指導、ご鞭撻を賜りますようよろしくお願いいたします。🌸🌸🌸🌸🌸🌸🌸🌸🌸🌸🌸

＜一年を振り返ろう会＞



3/7(月)～3/11(金) 利用者と今年度の行事を振り返り、来年度の行事について話し合いました。活発な意見が聞かれ、行事やおやつ作りまで「来年のおやつ作りは最高にするよ♥️」と大盛り上がりでした。



「美味しいおやつが食べたい」
「ネーミングも考えよう★」

＜黒船危機一髪ゲーム＞

3/1(火)～3/4(金) ゲームをしたよ。

黒ひげが飛び出たよ★

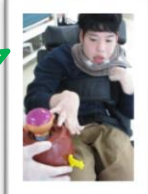

＜前庭でシャボン玉＞

暖かくて気持ちよかったよ～!!
青い空にシャボン玉が飛んで行ったよ～!!



◆◆4月の予定◆◆

3/28(月)～ 春のお花見散歩(お天気と相談)

4/4(月)～8(金) スプリングビンゴ(前庭で)

4/11(月)～15(金) おやつ：スポンジケーキ
美味しくデコる♥️からね

4/18(月)～22(金) 母の日制作🌸

4/25(月)～28(木) 大きな鯉のぼり制作🎏

◆避難訓練は、🔥火災想定🔥を4月中旬に予定しています。詳細はウェルカムボードでお知らせします。

📷📷＜2021年度職員紹介＞📷📷

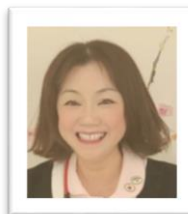

渡部看護師長



井内看護師



佐々木看護師

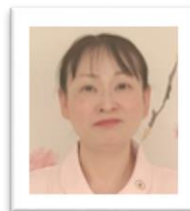

笠井看護師

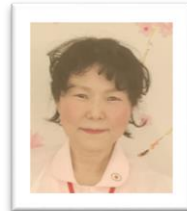

中溝看護師



上野看護師



賀川係長



村上介護福祉士



神原介護福祉士



東根介護福祉士

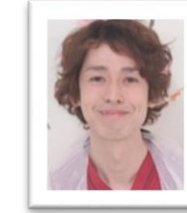

浅利理学療法士



徳島県感染症発生动向調査情報

徳島県内で、警報・注意報レベルを超えている地域はありません。新年度を迎え、進学、就職、転勤などで人の移動が多くなります。徳島アラートは1感染観察となりましたが、今一度、基本的な感染対策の徹底をお願いします。★★★★★★★★

